MARKAS AR,GP RASĒJUMU SARAKSTS

LAPA	NOSAUKUMS
AR-01	VISPĀRĪGIE DATI
GP-01	SITUĀCIJAS PLĀNS
AR-02	CIETOKŠŅA IELAS FASĀDE
AR-02-V	CIETOKŠŅA IELAS FASĀDES VIZUALIZĀCIJA
AR-03	COKOLA UN 1.STĀVA PLĀNA FRAGMENTS UZ ATZ.-1.140 UN +0.000
AR-04	1. UN 2.STĀVA PLĀNA FRAGMENTS UZ ATZ.+1.900 UN +3.300
AR-05	2. UN 3.STĀVA PLĀNA FRAGMENTS UZ +5.950 UN +6.600
AR-06	GRIEZUMS 1-1.
AR-07	GRIEZUMS 2-2. GRIEZUMS 3-3.
AR-08	JUMTA PLĀNS.
AR-09	LOGU SPECIFIKĀCIJA . DURVJU SPECIFIKĀCIJA .
AR-10	GRĪDAS TIPU SPECIFIKĀCIJA .
AR-11	SIENU TIPU SPECIFIKĀCIJA .
AR-12	FASĀDES SILTINĀŠANAS PRINCIPIĀLA SHĒMA.
AR-13	TELPU APDARES SPECIFIKĀCIJA

ĒKAS TEHNISKI EKONOMISKIE DATI:

1. ĒKAS KLASIFIKĀCIJA PĒC CC KLASIFIKATORA	1264	
2. ĒKAS IZMANTOŠANAS VEIDS (PĒC LBN 201-10)	IV	
3. ĒKAS UGUNSNOTURĪBAS PAKĀPE	U2	
4. ĒKAS STĀVU SKAITS	1;3	
5. ĒKAS APBŪVES LAUKUMS	16.1	M²
6. ĒKAS BŪVTILPUMS	108.0	M²
7. ĒKAS LIETDERĪGĀ PLATĪBA :	23.9	M²

IZMANTOTO DOKUMENTU SARAKSTS:

1. MINISTRU KABINETA NOTEIKUMI Nr 112 "VISPĀRĪGIE BŪVNOTEIKUMI".
2. LATVIJAS BŪVNORMATĪVS LBN 006-00 "BŪTISKAS PRASĪBAS BŪVĒM".
3. LATVIJAS BŪVNORMATĪVS LBN 202-01 "BŪVPROJEKTA SATURS UN NOFORMĒŠANA".
4. LATVIJAS BŪVNORMATĪVS LBN 201-10 "BŪVJU UGUNSDROŠĪBA".
5. LATVIJAS BŪVNORMATĪVS LBN 208-08 "PUBLISKAS ĒKAS UN BŪVES".
6. LATVIJAS BŪVNORMATĪVS LBN 002-01 " ĒKU NOROBEŽOJOŠO KONSTRUKCIJU SILTUMTEHNIKA".
7. LATVIJAS BŪVNORMATĪVS LBN 405-01 " BŪVJU TEHNISKĀ APSEKOŠANA".
8. DAUGAVPILS PILSĒTAS DOMES PILSĒTPLĀNOŠANAS UN BŪVNIECĪBAS DEPARTAMENTA 2012. GADA 20. JANVĀRA PLĀNOŠANAS UN ARHITEKTŪRAS UZDEVUMS Nr 8.3 - 2.1 / 26.

DAUGAVPILS
BĒRNU VESELĪBAS CENTRS

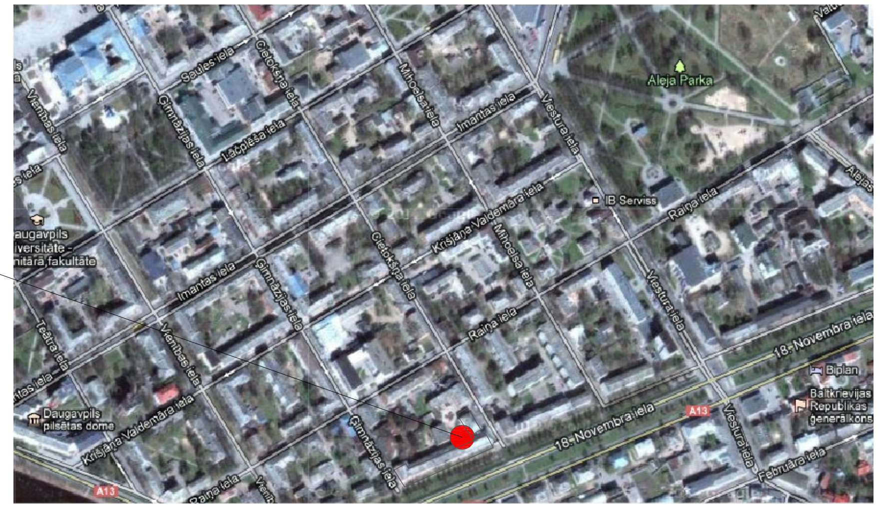

BŪVNIECĪBĀ IZMANTOJAMIE GALVENIE BŪVIZSTRĀDĀJUMI:

1. ĀRSIENAS : KERAMZĪTA BLOKI FIBO 5
   -SILTINĀJUMS -PAROC AKMENS VATE FAS 3 , 100MM , FAS 4 - 50 MM. APMETAMĀM SIENĀM ,
   -SILTINĀJUMS -PAROC AKMENS VATE GRS 20 , 50MM -COKOLAM NO TELPAS PUSES, SILTUMIZOLĀCIJA- EKSTRUDĒTAIS POLISTIROLS PAROC ECOPRIM 300|300, 80 MM -COKOLAM NO ĀRPUSES.
   -SILTINĀJUMS -PAROC AKMENS VATE EXTRA , 50MM - PROJEKTĒTAJAI METĀLA PROFILA KARKASA STARPSIENAI.
2. JUMTA KONSTRUKCIJA - DIVSLĪPJU JUMTS ,
   -SILTINĀJUMS -PAROC AKMENS VATE WAS25t -30MM , WAS50 - 2x150 MM , ROB 80 - 20MM . JUMTA SEGUMS - RUUKKI T20 PREMIUM LOKSNES AR PURAL PĀRKLĀJUMU (T20-24W-1100) TONIS-RR 22 GREY
3. SAVIETOTĀ JUMTA SILTINĀJUMS- PAROC ROB 80-20 MM,PAROC ROS 30G-120 MM, PAROC ROS 30-160 MM. JUMTA SEGUMS - RUĻĻVEIDA MATERIĀLS .
4. ŪDENS NOVADĪŠANA - ĀRĒJĀ , PA NOTURJOSLIŅĀM UN, ŪDENS NOVADĪŠANAS VIETĀ, IZVEIDOTO TEKNI UN NOVADCAURULES PILTUVI .
5. FASĀŽU APDARE - KRĀSOTS DEKORATĪVAIS APMETUMS ,
6. PROJEKTĒTIE LOGI - STIKLA PAKETES BALTOS PVC RĀMJOS , U ≤ 1.3 W / M² * K .
7. PROJEKTĒTĀS ĀRDURVIS - STIKLOTAS VAI BLĪVAS , ALUMĪNIJA RĀMJOS , U ≤ 1.3 W / M² * K.

ŠĪ BŪVPROJEKTA RISINĀJUMI ATBILST LATVIJAS BŪVNORMATĪVIEM, KĀ ARĪ CITU NORMATĪVO AKTU PRASĪBĀM

Būvprojekta vadītāja : G. MITROSHINA (vārds un uzvārds) Nr.20-5143 (sertifikāta nr.)

(datums) (paraksts)

BŪVPROJEKTA AR DAĻAS RISINĀJUMI ATBILST LATVIJAS BŪVNORMATĪVIEM, KĀ ARĪ CITU NORMATĪVO AKTU PRASĪBĀM.

Būvprojekta daļas vadītāja : I.RATNIECE (vārds un uzvārds) Nr.10-0665 (sertifikāta nr.)

(datums) (paraksts)

REV.	DATUMS:	PIEZĪMES:	PROJEKTĒTĀJS:

Šis rasējums ir arhitektūrinženieru kompānijas "Arhis" īpašums. Autortiesības ir aizsargātas, un šis rasējums tiek izsniegts ar nosacījumu, ka to nevar kopēt, reproducēt, atklāt vai izpaust nevienai nepilnvarotai personai pilnībā vai daļēji, bez mūsu piekrišanas.

This drawing is the property of architectural-engineering company "Arhis". Copyright is reserved and this drawing is issued on the condition that it is not copied, reproduced, retained or disclosed to any unauthorised person, either wholly or in part, without our consent.

ARHITEKTŪRINŽENIERU KOMPĀNIJA "ARHIS"
BŪVKOMERSANTA REĢISTRĀCIJAS Nr.: 0774-R

Raiņa 26B, LV - 5401, Daugavpils, Latvija
Tālr.: (+371) 654 26349, (+371) 654 27374
E-pasts: arhis@arhis.eu www.arhis.eu

PASŪTĪTĀJS : SIA " Daugavpils Bērnu veselības centrs"	AMATS, UZVĀRDS:		DATUMS:	PARAKSTS:
	PROJ.VAD.:			
PROJEKTS : Daugavpils bērnu veselības centra pasažieru lifta ierīkošana	DAĻAS VAD.:	I.RATNIECE	06.2012.	
	ARHITEKTE:	B.PŪCĪTE	06.2012.	
RASĒJUMS : VISPĀRĪGIE DATI				
	PĀRBAUDĪJA:			

PASŪTĪJUMA Nr :	APZĪMĒJUMS :	LAPAS:	STAD.:	MĒROGS:	ARHĪVA REĢ. NUMURS:	
ARH-06-12	AR-01		TP	1:100	ARH-02-12_AR-01-08_PLANI_FAS_NEW.dwg	AutoCAD 2011 Formāts A3